大清光緒二十六年十一月十二日　即西歷一千九百零一年正月二號　禮拜三　今日另出附張不取分文　第二千八百二十二號

新聞報

每張取錢十二文　外埠照遠近酌加寄費

本館開設上海英租界望平街南首　163D SHANTUNG ROAD　本館分設蘇城閶門內都亭橋　SIN WAN PAO

外埠售報處
京都鄢房亓恭西首闈石山房
○天津河東首梯子中華當後
暑金波先生代售○鎭江坦萬
昌信局內春記號○九江漆舞
臣先生○揚州石牌樓館記售
報慶○溫州城內憲臣廟新樓
房岸內州城之松記○江兩省
城洗馬池下首全福昌信局○
昌記張玉清○南京東牌樓中
市慶昌報館○漢門熊家恭滙
實臣分處○常熟寺前大街瑞
譽廣貨號○武穴福興潤信局
○安慶藥干廟右周玉田○寓
波天妃宮後街劉桂記代售江
北岸王太極圖筆莊黃瑞林○
鎭海殿泰順樂發專○湖北沙
市三府街新塘門對面鄧宜記

○四川城郡府考棚街古香閣
○無錫北門順源錄樓○常熟
學前街陳天興潤店閣學許潤
生○江陰碼頭東信局○杭州
保佑坊大街朝廟石庫門內申
昌○湖北城隱大售報處○嘉
興北門內胡同周紙店○常州
府直街東井內口巨渚○廣東
軍海門內三义老福興信局

告白刊例
第一日每字取洋五厘第二日
至第七日每日每字取洋三厘
第八日起按日每字取洋二厘
半長行告白以二百字起碼短
行告白以五十字起碼多則十
字還加論前告白第一日每字
一分五厘第二日至第七日每
字每日九厘第七日後每日每
字七厘半一百字起碼多則以
五字廳加

收用鈔票　如蘇州有上海通商銀行及中國通商銀行鈔票欲換現洋者可至本分館掉換可也　蘇州[illegible]橋新聞報分館告白

道勝洋棧　本棧今延鉅昌洋行買辦徐君昇甫經理與前宋君仲蓮經手事件無涉另請執事將棧中一切章程整頓安善貴商存棧各貨均認棧單爲憑棧租格外從廉特此聲明　道勝銀行白　Z 6764

曾唱驪歌　吏隱赴蘇州葑門內尚書第彭宅
僕自津返滬嘗諸君子毀舟爲杖之儔歌白駒一什因作海上寓公前將應吳中諸紳之約諸君子挽留益力凡念津海瘡痍指日南渡其中必多舊雨須爲診視不果去章將陳君少蓀妻女等治愈茲者吳官重遣伻來必欲招去乃止不獲已鼓棹赴之擬稍留數日仍返春申以副諸君子維繫之雅意焉　Z 6798

上諭電傳

○昨日未刻本館接奉西安來電內開本月初九日　行在內閣抄奉　上諭于蔭霖奏知縣虧短庫款逾限未完請旨懲辦一摺河南撤任溫縣知縣秦本提虧欠正雜各款共計六千餘兩之外屢經嚴催未據完繳實屬延玩著即行革職拿獲監追查明該革員任所寓所有無隱寄資財先行嚴密查鈔並咨湖北巡撫轉飭漢川縣將該革員本籍家產一併查封備抵以重庫款餘着照所議辦理該部知道欽此

署粵督勸匪奏稿書後

匪亂宜急除也除匪亂必先勸匪徒滅匪黨固人所同辭也然而勸滅之中宜寓哀憐之意宜圖招撫之方宜籌安頓之法宜開養活之路大約勸滅十之二三其十之六七皆宜哀憐之招撫之安頓之養活之也論其種爲吾之同種殺之不爲仁論其民爲吾之子民殺之又不爲勇是猶吾之子弟吾之骨肉吾殺之吾將傷痛之而自覺其殘忍也而實吾之先使其失養後使其失教致令此失養者飢寒而爲盜失教者獷猂而爲匪彼盜匪居過之半吾亦居過之半也粵督之勸匪也其奏稿悉載於本報鋪張揚厲如火如荼其於匪亂情形則加意敘其利害於平亂情形則加意敘其計謀於勦亂情形則加意敘其功勞洋洋得意言之惟恐其不盡亦似經此勸辦而海內即卜太平者夫勸匪特地方應辦之事耳今日之大患在外侮宜如何臥薪嘗膽宜如何勵精圖治宜如何整軍武備宜如何發憤自雄若夫會匪者原不可姑息養奸原不可養癰貽患然而撫此林林總總失養之民擾擾熙熙失教之民勸之不勝其勸滅之不勝其滅尚何忍張其撻伐恃其勛勞哉且其奏稿所稱何日之間羣兇授首脅從解散者亦欺朦　聖聽之語也授首者不過殺一而漏百解散者不過出此而入彼而一則曰肅清再則曰克復則曰務絕根株矜功施能又豈仁人之言勇者之言哉天下失養失教之民已多爲上者只知殺人不知活人此番和約既定而後吾爲逆料大約前此窮民十人而三者後此之窮民將十人而七爲前此窮而爲盜匪十人而三者後此窮而爲盜匪又將十人而七矣方殺一盜匪又出十盜匪方殺十盜匪又出百盜匪千盜匪讀粵督奏稿之鋪張揚厲如火如荼仁者勇者所不出此也且夫江浙閩粵盜匪充斥矣地方官事前無可防範事後無可安排不過逃竄他處而謂已經肅清不過尋常出兵而遂出力請奬便不肯統帶不肯督弁於屠戮家人則躋躍爭先於抗禦外侮則提怯懼後而未殺之盜匪愈結仇恨愈招外黨愈思叛亂凡有會匪之處不離勾通一氣也吾尤怪奏稿中以康梁爲會匪之襯筆也夫康梁輩之所爲世之辯論太多愈辯則是非愈雜愈辯則仇隙愈堅舞文弄墨枝節叢生反使所黨添多少支架增多少託辭以此入奏令　聖天子聲訴康梁之作爲而切恨於新黨不已嗚呼平匪第平匪耳何取乎鋪張何取乎牽涉致令匪黨與新黨太無分別矣且所謂匪徒者亦當思所以哀憐思所以招撫思所以安頓思所以養活若四者之計窮則殺之無赦焉可也嘗謂止外患在強富止內亂在養教爲民上者但究心於強富天下之志士爭歸於正矣但究心於養教天下之匪徒悉改其非矣和約大定而後國家急籌補救之法無他取新政一一施行而斟酌毋激烈毋倒逆其大要在化邪爲正化愚爲智務使民有所歸而不肯爲亂有所愛而不甘爲逆則爲政焉用殺之道也今土匪滿天下矣不勸不可不滅亦不可然一念及爲吾之同種爲吾之子民爲吾之子弟骨肉當亦惻然有所哀矜猛然思所以爲政也

行宮緩修述聞　○探得西安修造行宮一事因需款浩繁材料不足現有暫緩工程候旨定奪之說

辦理維艱述電　○昨接西安來電云探聞議和條款現在全權大臣以細目頗爲棘手辦理甚形焦灼云

委辦捐輸　○江寧籌餉捐局自上月初四日開辦後茲又奉總藩憲恩藝棠方伯郭月樓觀察札飭徐積餘太尊乃昌辦理提調黃大令樹屛辦理收支各差並委桂太尊殿華張別駕景祜胡州判維藩于司馬學鴻分往各處設局勸辦均於十一月初四五兩日先後趨詣督轅禀知禀謝矣

盜藥革職　○南字營管帶官唐玉才前因盜賣火藥爲江督劉宮保飭省發交營務處嚴審業經李觀察翰訊有實供上院禀復宮保當即具摺入告奏請革職然後再行徹底根究照律懲辦云

備運餉械　○昨聞官場中人云督憲劉宮保頃接西京加緊部文着將應解餉項與鎗炮子藥等作速提前委員解送陝省以備要用切勿稍延致誤云云果爾則北省軍務想尙吃緊也

委署得人　○賓函云太湖協鎭歐陽副戎成松前蒙蘇護撫院聶中丞札委管帶太湖水師正前營所遺員缺特咨請兩江總督劉宮保揀員委署以專責成刻下宮保已牌委江陰遊擊仇遊戎志鵬前往接署蓋以仇君係武職出色之員而太湖又盜匪出沒之區以之委署斯缺可預卜人地相宜也

水鄉思盜　○廣東鷄潭之西有地名山村臨水人家自成鄉落曾以種菓栽花爲業十畝閒閒自饒豐樂詎料上月廿八晚突有匪船一艘泊近該村河面持槍執械蠭擁入村肆行搶掠合計民房舖戶四十餘間悉被搜刮淨盡始攜贓下船飛棹而去查該鄉與花地隔一衣帶水鷄犬相聞緝捕扒船林立其間而匪等明目張膽殊無畏怯亦可異也

委辦冬防　○羊城近來匪風日熾當此隆冬已屆防務尤嚴南番兩縣邑侯會銜詳禀大憲請札委管帶安勇之白遊戎琚辦理冬防兼兩縣清鄉事宜惟白遊戎以捕務任重力辭不就故改委闕遊戎貫昌查遊戎歷辦緝捕成效昭彰想能勝任愉快也

管駕伏誅　○有友自閩省來者據述前帶元凱練輪管駕官林則友八月間停泊厦港因見日兵登岸厦民遷徙風聲緊急林管駕利令智昏見搭客甚多每人俱願出洋十五元附其練輪晉省避亂竟向提道二憲前以該輪無餉開省請給爲辭延觀察以當此有事之秋正需助守海口未便遠離當撥餉銀五百兩交該管駕以便給發詎林見計不得逞旋於初六日上午十點鐘私自展輪開駛而去並載搭客千餘名計共得洋萬元之譜及回省後禀見許制帥竟敢僞造厦門失守之謠許帥得禀大驚當即飛電至厦門訊嗣息並無此事始知牟利脫逃揑情妄報是實旋即將林撤去差事發交閩縣治罪聞已於上月某日正法以儆效尤林誠死由自取哉

加賞緝盜　○九月廿九夜厦門甕菜河米升巷林王氏家被刧并傷事主二人經張太尊詣驗出示懸賞一百元招人訪緝在案迄今月餘貫贓正盜尙無消息張太尊辦理盜案向極認眞因於日前提差嚴比勒限拿獲外翌日出示加重賞格募人嚴拿其正犯賞洋前定一百元今加至肆百元從犯一名賞洋二百元審實即發想重賞之下必有勇夫各盜當難逃法網也

鄂米將齊　○漢鎭米市生意向稱極盛近因奉鄂督張制軍札委朱明府採辦鄂省軍米十萬石以致河下所到米船除隨到隨銷外尙少米一萬餘石須俟月內方可告齊云

江水日涸　○漢鎭江水自九十月來日漸消落近則枯涸尤甚如龍王廟石坡已露有一百餘層之多漢陽東門外江邊船隻離岸不下數十丈之遠亦十餘年來未見之事也

木價又漲　○漢陽鸚鵡洲爲木商萃聚之處前去兩年業此者俱未獲利今年價值日漲近來湖水枯涸到貨稀少價益加增故可卜利市三倍云

觀察善政　○保甲之設所以緝盜安良也近聞皖省洋務局馮觀察兼辦省城保甲以來即飭令各段分委會同保甲武員晰夕梭巡槍聲梆聲不絕於耳數月以來城廂內外居民高枕從未聞有盜竊之案皆賴觀察之力而觀察又以深夜出巡見諸役鶉衣百結瑟縮可憐當籌欵製備棉襖褲及風帽八十餘套分別頒給並酌加工食俾得飽煖從事云

皖水官常　○寧國府旌德縣教諭遺缺經藩司湯方伯札委試用訓導馬廣文兆蘭前往署理　○北段保甲王委員委署寧國典史料理履新夫後遺差經馮觀察札委試用府經歷李參軍正煥接辦于初四日到差

擬請駐兵　○鎭江丹徒縣署吉祥樓押所中盜犯楊某曾爲匪半途要刧幸即奪回曾紀前報茲聞邑尊莫嶼香大令以各處土匪蜂起蘇郡揚城等處刧獄之事屢有所聞況本署監獄後面地勢空曠難保匪徒不生覬覦擬禀請上憲撥調營勇若干在縣署左近鳳凰嶺北門坡各處駐紮以防不測未知能邀上憲允准否也

先集維艱　○鎭郡自入冬以來天氣和暖異常月之初八日午後同雲密布冷氣砭人傍晚時寒風飄拂細雨紛霏未幾霰珠錯落勢若走盤約歷一點餘鐘始止父老輩額手相慶咸謂數日以內可冀祥霙渥霈焉

正匪已獲　○鎭江城內陳忠監家被刧一案迭經邑尊莫大令懸賞緝拿贓犯迄未破獲前雖拿獲匪徒楊某一名究非此案正犯刻聞捕快某某又獲盜匪梁某一名年約二十餘歲經莫大令研訊後確係陳姓案內正盜并供出同黨多人想不難按圖索驥也

裁撥營勇　○揚州著名地棍經前甘泉縣訪聞三百餘名近聞均已投入梟黨並無獲案事　督憲劉宮保訪聞除札飭李定明統領就近查拏禀辦外新任運司程雨亭都轉亦奉督憲委辦淮揚營務處並面諭都轉裁併運虎兩營止留一營防守運庫如有不敷准予隨時咨調楚軍等因蓄以此項地棍間有投効運虎兩營之故聞程都轉抵揚後業與李統領互商一切矣

禀派緝私　○揚州江甘五岸于店甚多私梟亦復不少迺因管帶炮船緝私之唐玉才革弁因案久押省垣管帶一差懸無人管由岸商公鼎豐記等禀請運憲准委張如鵬都司接帶巡捕營五岸緝私炮船委員當奉柯巽庵都轉准如所請並頒木質鈐記一顆發交張都司具領開用矣

新運近聞　○浙省近接陝電知前運餘存漕米已均如數解到各委不日即將遄回然聞之本年冬漕雖定減成仍運北京而應派之辦事人員尙未下札　○或謂須俟下月初旬方有明文未知確否

觀察到省　○衢州道徐沅靑觀察士霖赴衢接署方及三月因拿匪不力妄累無辜被各紳耆赴省聯控撤任另委郭穀齊觀察式昌署理於上月廿三日交替徐觀察當即整頓行裝乘舟返省於初六日投撫轅禀到叩見惲中丞面呈一切恐難免因公詿過矣

禀陳案由　○杭屬錢塘縣境之瓶窰鎭南貨舖被刧一案奉沈劍芙大令親往蒞勘等因已紀昨報茲悉鄰鎭之安溪地方某富農亦於同夜被刧并有刃傷事主情事由沈大令順道赴驗後該鎭保甲總巡劉大令椿祺刻亦晉省禀陳案由矣

示期開考　○杭屬歲試由朱曉勿太守接奉文叔平宗師札開定於明春辛丑正月二十三日歲試二月十二日府試開考等因當即通飭各縣行學出示着各童生開具三代年貌籍貫投報惟不得搶代冒籍及身家不清諸弊須由廩保查認明白方准送冊所有商籍各童應投號副司署縣考及運轅府考亦奉世振之都轉出示同日校試想彼竈子軍之學足三餘者正可及鋒而試矣

蘇撫文告　○蘇護院聶中丞因太倉昭文鬧漕一事深恐鄉愚無知仍前違抗特於日昨頒發告示多張分往各鄉懸貼文曰十一月初二日據太倉州電禀鄉民藉詞荒歉意圖全免租耔聚衆向鄉董家滋鬧又初三日據昭文縣禀窰鎭支塘等處鄉民聚衆抗租折毀倉頭房屋初四日又據昭文城鄉董事來省遞呈咸以人心皇皇請派員帶勇前往查拿解散免釀巨患等情意極迫切業經遴派蘇防統領杜道酌帶勇丁兩哨並水師正前營馳往查辦候補沈道酌帶勇丁一哨並留防太湖左營馳往查辦誠恐鄉愚無知以被誘在前執迷不悟甚至負嵎抗拒一旦捕勦玉石不分本護院愛民心切何忍不教而誅合亟出示曉諭爲此示仰太倉昭文各鄉鄉董保人等一體知悉須知糧由租出租由田出理宜各守本分安居樂業伏讀雍正十三年　上諭素封業戶能嘉惠佃戶者則酌量賞之其不能者聽之不得免强從事等因欽此歷經欽遵辦理可見免租多寡應聽各業戶按收成豐歉自行酌定斷不容佃戶妄行抗欠況聚衆折屋肆無忌憚律有治罪專條此事屬在葑保向

各該農佃詳晰勸導妥爲解散該農佃各有身家豈于均應明白此理萬勿爲狡黠棍徒所蠱惑希冀抗不完租致受囹圄桎梏之累一人犯法一家不安數人犯法一村不安如此切實宣示無非望各該農佃革面勉爲良善倘仍怙惡不悛有心違抗則嚴拿到案盡法懲治屆時身家莫保後悔無及勿謂言之不預也想似此諄諄告誡各鄉民聞之當不敢再有抗違矣

鬧漕緣起○昭文鬧漕業經兩志本報茲悉此案自經省憲派員撥兵馳往查辦後滋事之人早已聞風解散僅訪獲十餘人經憲委之楊大令會同昭文縣迭次審訊商無確供大約須俟獲到首要各犯方能定案所派各員亦必須此事定案方能遄回至其起事之由實因去歲開辦清賦漕糧太緊致各業戶徵租亦嚴適遇今歲虫荒減漕減租兩無明文而又有各鹽匪從中誘惑因而一唱百和釀成此覇租鬧漕鉅案太倉之事亦同一轍是則追原禍始令人不能忘情於剛中堂彥知府二人焉

縣試闌珊○蘇垣今屆縣試考童本少而前日覆試不到者又有二百餘名之多並元和案元范黃理亦不知何故不到試事之闌珊實爲從來所未有云

生榮死哀○前報紀松郡宋養初侍御承庠於本年七月殉節京華當由其公子輩擇於上月廿四日開喪受吊等情茲探悉蘇撫聶仲芳大中丞由郵寄唁敬銀一百兩祭筵一席另製祭文一道委松江府余石蓀太守屆期往代亦想見侍御生榮死哀也

查辦佔地○有某洋商在浦東爛泥渡附近購買民田十餘畝邇經漕附近佃戶串通地保侵佔二畝之多經該商投稟領事照會道憲余方伯札縣查辦

稟請修橋○滬城老北門外吊橋係南北往來要道近因年久失修業奉提右營城汛周監之千戎上海縣汪瑤庭大令會銜稟請道憲余晉珊方伯撥欵修理想當不日興工也

加差防備○富有會頭目秦俊傑由縣拘獲訊實收押等情已記本報日來案在押假作發瘋之狀大肆胡鬧縣尊汪大令恐有不妥故又加派差役日夕防備矣

西節停訊○昨爲西歷一千九百零一年元旦故駐滬各西人均停辦公事藉慶歲節而英法兩廨讞員張柄樞司馬杜枝園明府亦因隨侍道憲分赴各國領事衙門拜賀新喜亦因知照捕房停訊一天云

元旦操軍○昨爲西歷元旦之期清晨九下鐘本埠團練西商及各國水師兵各馬隊等均聚集跑馬廳會操各式鎗炮行軍陣圖寓滬西商士女亦皆畢集觀看異常熱鬧捕房捕頭戎服佩刀在泥城橋彈壓故無鬧事一切云

曉諭認捐○本埠各業貨捐曾由各商先後在貨捐局承認包收包解設立公所專司辦理往往查有偷漏貨件不分鉅細一律嚴罰以致市面窒礙近經總辦林太守訪悉情由以各業捐欵雖由各商認包收解惟須分別辦理方臻妥善故已出示曉諭令各認捐人如有查獲鉅數貨物不得擅往認捐處認罰須令該商自行赴局稟示方可照行

提訊賭案○無賴倪雲亭羅掌寶等在滬南老白渡橫街家內糾合匪徒沈先進流氓計木林等開場聚賭事爲總巡傳辛庭直刺訪聞飭差拘獲十一名到局候訊已紀報端前晚經直刺升堂提訊詎各犯上堂皆改易姓氏一味求恩直刺一再駁詰不承遂判嚴勝順嚴金生顧茂勳三犯押候各罰洋二十元潘揚保嚴阿田姑念爲小本經紀判各責手心二十下與慎拘之計掌寶陳林生分別省釋顧阿虎張毛毛鮑紀華王毛毛等四犯形似無類判各責一百板枷號半月發犯事處示衆十六舖地甲裘鎮不能覺察于先喝令交差押候補提倪雲亭羅掌寶到案訊究候示

革保脫逃○已革八舖地甲陸雲生因案牽涉奉縣主汪大令飭交原差收管在案昨日午後陸乘人不備私行脫逃迨夥知悉業已往追不及想須據實稟請核示也

開彩先聲○報紀救濟善會以諸善士助捐各種古玩書畫貴重珍物仿彩票得彩之法製得物票二千張得彩者以珍物奉贈計有五百張之多定期本月廿七日開彩一則茲悉開彩之處在張園即味蒓園安塏第洋房商請益公司各同人代司開彩一切事務以昭信實并悉味蒓主人及廣益諸君以事由善舉樂爲襄助不受園資酬資在園主人與廣益諸人之善與人同固堪欽佩而救濟會以珍物開彩接濟災區延請公正之公司人代司其事亦可見其一秉至公毫無弊竇矣

盜賣判押○榮泰煤號投英美公廨控陳岳來岳東林盜賣烟煤於祥和小輪船等情前日午堂經讞員張司馬會同英繙譯梅君提訊榮泰煤號西人投稱准林萬生包運東洋載來之煤由駁船裝運高昌廟交卸約一千餘墩不料被駁船戶陳岳林岳東來駁至下海浦盜賣與祥和小輪經粵人看見查有十三墩之多請爲究追質之林萬生供此煤駁運之時轉包於黃金木立有包據交卸時如有缺少應向追賠況小的曾經賠過銀三百兩此次駁煤之船實因潮水落枯岳陳兩人力不能支故此將船行至祥和小輪旁始得攬扣住餘供含混訊之岳供由黃金木囑裝煤斤送至高昌廟實無盜賣情事陳供係駁船夥餘語與岳畧同司馬與梅君反復將案情指駁以祥和水道與高昌廟水道相離有三四里之遙見証確鑿未便狡供判將陳岳林岳東來各押捕房半年期滿核釋閱過各據當堂擲還結案

縣案三則○張彥文赴縣呈控費虎全費孫氏等覇佔出路等情前晚經汪大令提訊張供小的出路上被費孫氏糾同虎全造屋一間將路攔截致小的不能出入向論不睬無奈控究孫氏未到費虎全供房屋已造多年張彥文與王姓有公共出路一條今被王姓築笆阻攔張反妄控求鑒大令核供判令原差協同董保諭令王姓將笆拆去違干提究○莊祥生投縣喊求驗傷亦經汪大令提訊莊供向業木作前借萬茂板行房屋一間預交頂首洋九元每月租兩元祇住四十九天已付房租兩月今已搬遷向索頂首反遭毆傷求驗大令察係微傷判令原差協同莊祥生向萬茂索還頂首洋九元如違稟究○前有姚姓鄉婦某氏背逃來滬遇見騙匪將氏帶往某衣店揀取紡綢衫褲一套將氏留押在店後經該店鳴甲將氏送捕由氏同鄉金瑞生具保而去又被金姓阿稆誘出價賣于黃渡地方惟氏係教民之婦業經禀神父函請縣尊汪大令飭提金瑞生捕役陳五訊問陳供該衣店雖送某氏交小的稟解後因該店不欲究辦故由金瑞生保去不知串同伊姪拐賣之事求鑒金供含糊大令判金收押限五天畀某氏到案訊核

陰德耳鳴○敬善會承仁和錢莊經募蘇紋九十兩甯波富康錢莊經募洋銀七十六元小洋一百二十角鼎湖懷遇軒助小洋四十角無名氏助洋十元鶴記三墩明善堂倪母九旬求長年各助洋五元方建昌求平安助洋二元王仁寶助洋五十元徐聚園潤資移助洋二元開平局張君助規元三十兩吳壽全助洋三十元不書名助洋二元隱名氏助洋二元大德總會助小洋六角知通居士仁大典顧芸全求病愈陰春記各助洋一元值茲冰天雪地啼飢者難免號寒無食無衣何以卒歲今得諸君子競解腰纏源源接濟行見吉人天相勿藥有喜之占德耳鳴餘慶集無疆之福願將善氣蔭召天和謹志報章用昭功德

上海慶順里救濟善會陳樹藩沈炳南等謹志

來件照登○京津善會有二一曰救濟會係陸純伯部郎仿照紅十字會例首先創辦一曰濟急會係盛京卿諸公鳩資成之陸部郎在天津保定附近州縣設出避亂官民會屬甚多係請德法各國保護由會中人等手執會旗往來照料奔走不辵天津保定來南之人莫不頌德載道部郎因津保諸事均已布置妥善遂於九月二十八日入都適值濟急會所定三十日一批爲人數衆多不能起行愁歎交作合肥中堂飭令陸部郎接手代辦惟時通州內河業已封凍非由陸路乘坐騾車不能赴津艱險倍常殊形棘手部郎帶同繙譯羅劍秋商懇美國欽差康格君轉請美國總提督雀飛君保護因京津一帶陸路駐紮各國兵丁甚多且沿途匪類出沒不常必須多派兵隊方足以資保護旋由雀飛君派出兵官拔達克君帶領馬隊百餘名馬車二十餘輛於十月十日隨同陸部郎保護官商家眷等車共三百數十輛出齊化門起行美兵士均披黃褂綸戴貂冠御貂手套鞍勒鮮明戈仗晃耀是日宿張家灣該處兵燹之後闃無人跡各就破廟以居突有某國兵戴紅圈藍帽向一紀姓者攫搶美兵隊聞知當即追捕並分班值夜稽察達旦賴以安謐　未完

功邁參苓○昨承三馬路東晝錦里仁壽公司饋贈燕窩糖精及百補頤養粉等補身妙品查閱仿單有功邁參苓之效合亟數言藉鳴謝忱并告攝身家該公司以仁壽命名有願世人同登仁壽之意不妨請嘗試之焉

交易雖信

浦左橫沔人吳兆周日前販米來滬逕投萬祥米行求售詎被該行執事陳桂山見伊忠厚可欺竟抑價未成吳又投元和米行講定時價正待往斛乃陳擺出無賴[illegible]又將櫓搬去吳不甘服適向理論陳自知不合旋央司年之生泰米行出爲排解將櫓送還吳亦祗得將米售與生泰之事但米行交易亦爲大稱生意全憑信義而陳竟欺客抑價後銷別行就敢覇横攫櫓實爲有碍經商寄語各米客宜早慎之切勿鑽其彀中爲幸特此佈告俾衆周知

和濟頭彩誌喜

上海廣泰和折兌票行◉轉與鎮江益成批發票行◉

第ㄅ次中西大票十一月初七日開○頭彩第三千五百十十七號由本行轉傳鎮江〈益成票行得主台銜俟該行查明再當登報

上海二馬路廣泰和票行謹啓

英商仁壽公司燕窩人乳百補頤養粉

本公司創製珍珠燕窩精霜○燕窩糖精○燕窩人乳百補頤養粉皆公司一家創製補益者功稱獨步購服者同聲讚美假冒者立能究辨

嘗思孔子云人無遠慮必有近憂孟子曰勞心者治人勞力者治於人是寸衷憂慮四體勤勞生人不免六慾七情從其所好皆氣血損傷夫人之一身以氣爲衛血爲營營者水穀之精氣也調和五臟保固六腑周流於百脈銷化於脾總統於心受藏於肝宣布於肺肺由肺施泄於腎行中發外故目得之而能視耳得之而能聽手得之而能攝掌得之而能握足得之而能步臟得之而能液腑得之則清氣升濁氣降臟不賴後天之充足也乃近世聰明日啟血氣因之而日傷致令營衛不調陰陽失和遂至飲食不思精神不振百病叢生年已促矣本公司細推物理志在濟人不惜工本精製此粉其功在固精生髓補陽滋陰疏通脈絡輔佐臟腑在內也肌膚細膩容貌光華顏色和神氣充足在外也服久則身如松柏經霜雪而不凋顏似孩童歷風塵而不改精氣常凝則暑濕風寒無由而入眞却病延年第一妙粉成補虛降火無論男女老少氣虛瘦弱之體服之則虛者自實瘦者自肥弱者自壯物美價廉凡官居家仕商宜攜帶甚便氣味絕佳入口則生津液有益於人大矣哉泰西人士信服牛肉汁牛乳餅牛奶糕等物中土人士不食者衆文房閨閣不忍食者更多本公司以燕窩人乳合珍貴補益之品製成無不實事求是另將珍珠燕窩精霜如入頤養粉和此精霜共服則功效更大諸公有信服牛髓粉者特將製煉之法載明於仿單自行製煉斯爲眞品惟本公司以資消實善非徒射利永圖久遠不肯敗壞牌記倘蒙賜顧須認明封面老牌庶不致誤貨有厚望焉每打十二盒三元每盒三角外埠函購原班回件信資自理

英　商　仁　壽　公　司　主　人　白

聲明惡鴇噬人

閱初七初八等日新聞報上有聲明惟遇一事實堪駭異據惡鴇既已有此狂吠其中情節請爲閱報諸君陳之該惡鴇在英大馬路德安里開設野雞妓館勸令養媳作此皮肉生涯實屬目無王法喪盡天良將該妓女假託養媳之名萬一到官意圖嫁禍領回始終賣娼照此情形該妓女淪落苦海無有從良之日杳該野雞妓館惡鴇既指明胡某所領忽又歸周某周某與胡某雖爲朋友並未深交此事實與周某無涉明明見周某爲人忠厚遇事畏葸意圖折梢本棧因周某係忠厚之人不忍坐視木棧在旁勸解不料該惡鴇乘機而入即吃重木棧覬覦胡某之貨欵銀洋胆敢明目張膽狂吠不已夫各行各業銀貨往來自有一定章程該惡鴇何得向木棧饒舌偏該鴇不自分量橫心惡意因胡某之事串通惡棍假膈木棧木棧別無他法惟有扭送公堂聽中西官憲懲治而已故特登報

瑞記茶棧告白

益和識票行接盤聲明

本行現歸啟記接盤店中生財及頂受銀洋當日兩相交楚無稍瓜葛本月初十以前前途帳目並房租等項或有未清歸前首經理人自理概與本行不涉本行自十一日爲始進出往來悉用啟和敬記圖章以昭信行恐未週知特此聲明

上洋棋盤街青蓮坊口啟和敬記謹啟

能活人

陝荊人素體肝旺產中腹痛攻衝有形兩月之外勢甚凶危日夜連厥十餘次骨瘦如柴命在俄頃醫云莫療忽見報上所登有滬寗陳兆蘭先生在滬女科兼專傷寒步且者胎產經綸全書其名聲卓卓聞諸四明久矣于是親至三馬路胡家宅富春里永濟堂內邀先生到家以決死生先生揀寶當歸生姜羊肉等方一劑知二劑已豈非先生之醫其眞能活人者乎特此登報非第酬先生意也實爲海上患疑難症而篤欲死者指點生機云爾

慈北江協甫啓

經期腹痛丸

上海抛球場廣東杏林軒精煉各項膏丹丸散

天下婦人無不生育之理凡人欲種子須先理婦人之血分必經期有準則一索而得矣此丸調理經期或先或後或時腰酸而腹痛或下白帶一服此丸無不立見奇功本主人存心濟世不敢高其價值每丸一角凡婦人之病多有不能告人者惟此丸統能治之天下閨閫調經種子丸不少當以此丸爲第一神效云

廣東老濟世堂大藥房秘製仙傳耳聾靈藥

凡患耳聾之症皆因腎水虧極相火上炎或怒氣傷肝致使耳鳴耳聵耳痛等症本堂深究病源得仙傳奇方秘製靈丹無論男女老少兩耳聾聵一切耳內之症服之立効屢試屢驗每盒二合除根將者一盒全愈功能培水補腎滋陰降火最十廿年老症服即轉聰靈驗若本堂神托空言實難火焚每匣價洋一元如若不靈奉還原洋○另有珠黃八寶吹耳散每瓶洋五角○舖分上洋鐵馬路天后宮東首老濟世堂發兌

英商仁壽公司聲明封侯老牌燕窩糖精

本公司志在利人特定新章歲杪假日十一月朔日起至十二月卅日止如購燕窩糖精一合附送燕窩人乳百補圍養粉一合立分玉石而絕朦混

之旅人大矣本公司不惜鉅資聘辦上品燕窩始創燕窩糖精專治男女百病功效如神貫爲濟人之至寶却病延年之上品也凡縉紳赴任將帥行兵仕商遠出當
獲益良多本公司請大醫士在本醫院中常考華人體氣講究中華地大物美各處州縣不少良醫實少終年常服之良藥取其無偏勝之慮夫中土人十體兩火旺者十中之一體虛瘦弱
者十中之九本公司燕窩糖精爲清補之妙品最合華人之體質故購服者同聲讚美僉稱妙劑服之數日精神倍增飲食倍進百病立除同登仁壽年來風行四海名滿九州
欲求總治之方有益無損眞萬世無雙之妙劑實富貴家終年常服之良藥本公司設西班牙京城總藥房數十年矣志在利人特開久績近年以來人心不古冒效日見特分設上海英大馬路
四十二號石庫門內素蒙批發俾養生家可以就近採擇不致爲重洋所慮 紳商賜顧者務請認明封侯老牌爲記庶不致魚目混珠有悞於養生家至於無病而已識其功效之難述也
寒燥不偏氣血交補除疾之功效如霍擾久病陽虛早晨沖服或任意於食半月之後立見功效無疾之人苟能常服百病不生則精神自來
珍珠燕窩糖精每兩十元 燕窩人乳百補圍養粉每盒三角每打三元 每大盒四元小盒二元 燕窩糖精上每條均有中外文字以杜假冒
現眞僞即分外單函寄原班回件信力自理

夫補者補其所不足也養者養其所未病也栽培之將獲之使得生
於陰陽之偏而不受戕賊之心也人之氣稟得其平有偏於陽而陰不足者
者有偏於陰而陽不足者故富貴家以燕窩爲常服清補和神經本草云
而能清爲調理聖藥不足假之歲月使氣血歸於和平衛生
而疾病自除矣聖人不治已病治未病不治已亂治未亂夫病已成
而後藥之亂已成而後治之譬猶渴而穿井鬬而鑄兵不亦晚乎故先
養補養非服藥者乃凡一事一物須有補益語云不無小補其奏

英商仁壽公司燕窩糖精讚

名傳仁壽西域分來濟世維殷仙術久施於外可愛人稀廣賓物更重於中華爰製珍包羅衆美非若鴉片烟土流售四方閩風者急宜畏避信此燕窩糖精都除萬病知名者咸賦頌之

大燕窩糖精之爲物也味甘而氣清不寒不燥性平而色潔養陰養陽修合功深非寬蝶頭之利時常食此堪期翊算之添既遵秘方以炮製更由化學而變通蓋無論幼年中年老年食之皆得見其效焉其效之見於幼年也先後分天補其不足能淵哺孔嫌遲便充腸而無積滯童心未遂且悅口亦免啼號易養易成聰明過衆此幼年之食燕窩糖精也固宜其效之見於中年也詩書爲我幹助清神烟花絆身攻除結毒堅求名利便帶於馬上舟中高會賓朋可嘗於茶餘酒後食多食少味美於回此中年之食燕窩糖精也固宜其效之見於老年也鬢髮凝霜童顏如昨兒孫繞膝甘味分甘力可助陽誰明老而無子功能延壽偶同丹煉長生如柏如松期頤永享此老年之食燕窩糖精也固宜送禮尤佳仕商不可一日無羣翠雜錢宜其美吾知分公司者固欲仁恩廣佈爲斯講者亦冀壽域同登云 予氣血衰虛脾胃兼弱藥爐常伴舉動維艱有同官者由西班牙京城而來以封候老牌燕窩糖精見贈且多其形色滋味均佳食之數月飲食日增病勢日減方見其效而執將告醫曾幾何時儼如天台之胡麻不可使劉阮復行矣因悉該公司分設上海英三馬路聞之不禁鼓掌謂無中西之阻隔存以就近購嘗倘得享遐齡上壽之徵雖由於天命亦半賴人工也因爲證以廣傳其美實至名歸其斯之謂歟

同知銜前補知縣王增壽撰稿

新訂託存銀兩告白

本行歷來承辦中外仕商進出匯票以及代存款項誠實劃一咸稱便現在京津雖安如磐石而人心惶惶 貴官鉅商多欲築窖以藏謀善地者茲本行特爲變通另立新章以便 貴客存放銀兩寓於之中一府一縣者外府且有利益之可沾焉謹將酌定章程列下 一凡存銀無用錠銀在上海支存收存當即給收存單 一收存期限以六個月爲則或一年爲則 一存銀六個月者其息照長年五厘算存一年者其息照長年六厘算 一訂存之銀如屆期滿在橫濱支取金洋上海取銀亦可如在橫濱存取換算則以日本金錢交付隨時註明定價如在上海則將元錠銀價交付匯兌由而仲合價一律於 貴客毫無耗損以昭平允 一其餘詳細條目至支行總辦處面議可也

橫濱正金銀行告白

德商普益第六會彩票提早準期十一月十六日開彩

每張十格售大洋五元九角頭彩可得兩號共計紅票有二千五百九十四張之多本公司實事求是名重一時前兩會票出未幾旬即紛紛售罄因已預定一萬張開彩准期不能提前又無從別辦以致後來交易竟無應售詩念及此悔到萬分爲此本會彩票提早定十一月十六日格遵成法並用外洋機器在愚園當衆開彩章照舊彩隔一號單呈請得頭彩者立交房地道契或照章折洋亦可餘彩立兌現洋仍約法三章如下○一開彩日期一定不易決無臨期展改付洋遲延等情○二得彩銀洋照章實兌決無減紅號計售源彩等情○三備產傳票基深厚決無半途中輟飾詞暫停等情○本公司公正信實中外咸知且已開彩兩會究竟如何公正如何信實照常在人耳目無庸贅述者請來閱看道契圖樣及一切詳細章程或遲到蘇州履勘產業亦可本埠買現洋交易外埠購寄原班回件帶力自理 上海英大馬路虹廟對面德商普益公司啓

一先生驗明許爲殷實可靠給照保護在本埠及中國內地各公一體設彩售票第一第二兩會均已開彩紅號得中十萬圓已預定可早登各報茲售第三會票額設一萬號製成一十萬張

同利彩票公司

啓者本公司爲興盛商務起見創設同利彩票以資流轉爰集華洋鉅款存儲本埠匯豐銀行及各匯劃莊作爲徵信首先稟駐滬領事暨英美工部局給照准設同利公司創辦彩票銷行通商各口以及中國內地並准於各處分設公司處批售在案本公司因流轉市面起見一以大公爲懷額設彩票一萬二千張全張分爲十則價洋二元分條二角照市貼水茲展英十二月十八號即華十月廿八日在大馬路西三百廿八號洋房內開市銷售准於英正月十八號即華十一月廿八日在寶善街春仙茶園當衆開彩共計得彩一千二百六十三號惠本公司對號單十足兌洋此票價廉而彩多得彩較易目下定票者紛紛而本公司額數有限紳商賜顧者請速購取可也各處 寶行暫定此票本公司另有詳細章程刊單所有中彩數目開列于後

頭彩一張得洋五千元 二彩一張得洋一千元 三彩一張得洋五百元 四彩兩張各得洋一百五十元 五彩五張各得洋四十元 六彩廿張各得洋二十元 七彩五十張各得洋十元 八彩八百廿張各得洋六元 頭彩上下附彩各一張各得洋一百元 二彩上下附彩各一張各得洋五十元 三彩上下附彩各一張各得洋二十元 與頭二三彩末尾兩字相同者三百五十七張各得洋四元

上海英大馬路同利公司經理人謹啓

業理和大律師

啓者德國博學士業理和大律師向在德國大書院學習各國律法考取頭等文憑歷在德國各衙門辦公並當審官今茲來滬承英德兩國給有憑照准在各公堂代華人辦理大小各種訟務併交涉案件及律師各種應辦之事現承延僕辦理繙譯事務每日上午准九點鐘至十二點下午二點至四點鐘在南京路九號辦公如有 賜教者請即 惠臨面商可也 蕭儒韶白

鑲牙第一

余素患齒痛歷醫不效每食必疼激于心患此多年眞有臨食興嗟之慨今夏因北地拳匪起事余南旋道經滬江承朱君葆三述及牙醫徐君良甫爲滬上第一港名醫徐善亭老先生之哲嗣也其老先生遍歷五洲考究斯道出有著述中西人士交口稱許丁精術妙并贊詞則徐君考究泰西鑲牙新法閱歷有年矣當即往醫治用新法將患者一律補填刻間所患者失從此咀嚼自如飲饌悉便不曾每飯不忘者矣願世之與予有同病者曷往徐君處一試乎寓三井洋行對面 浙寧吳隆庭啓

上海廣揚興 廣泰祥 專批逐月江南義賑大票告白

本行運售大票兼匯兌專東香港銀兩向歷有年今專批逐月江南義賑大票零躉批拆收兌江南紅票價皆克己外埠函購原局回件不悞該公司奉 憲創辦以來公正無私咸推第一因近來其餘各種彩票名目繁盛以致魚目難分故小號等慨不經售仰副 諸君子鑒之此佈

濟世局王蓉市崇治外科毒門

本局在申百有餘年歷傳至今已及九世祖傳良方與衆不同包醫楊梅結毒不拘發於遍身頭面手心腳底腎囊肛門筋骨疼痛聲啞鼻落下疳小便紅濁尿後帶血無論淋病流膿毒結橫痃魚口便毒五淋小便流濁尿出者痛如刀割一切外科各症專治內外雜症貴客商如不幸沾染以上各症速至本局對症發藥限日全愈除根永不再發 局設新北門內北香花橋南首第六家併是只此一家並無分出

各票大減價

上年三茅閣橋北首得發票行專售各票附送小票全張四元八角分條小洋五角半十六開彩請得頭彩
本行運售江南義賑票定本月廿三日在總公司開彩現售全張五元三角分條小洋六角
廣益票全張五元分條小洋六角半 外埠函購 請上洋三茅閣橋北和
此佈

孫樹德堂倉廳特白

本倉已於十月初一日起限收租查上年此時完者已多今尚寥寥自因本年秋後間被蟲傷之故本會前此據報當備知數確加查明自當分別等次量予減讓重敦業佃休戚相關之誼惟賦從租出各佃若稍自完租以便本倉轉輸 國課因恐各佃不知本倉體恤情形特此剴留告知

和濟公司大票第十次增額加彩准期十二月十三日丹桂戲園開彩

本票業經稟准駐滬及各埠領事官並于中國內地一體銷售各批發處另由本公司給憑保護以免阻撓幸勿誤疑是荷福州愛勒洋行

批售處存隨時付銀行長期洋二萬元餘存各匯劃莊以昭信實業蒙諭准給照開辦保護遵行在案於月在上海英界丹桂戲園開彩一次屆期敦請中外官商紳董到場監視共覩公正咸知稱至公無私樂於購售今出第十會票仍設一萬二千號定期華十二月十三日開彩○頭彩一萬二千元仍設十下附彩外另增四大彩件彩上下各廿張及四大彩末尾兩字全均得彩共計得彩一千五百七十張之多中彩細章刊明本票和濟公司總經理德商愛勒洋行

各埠經理批發上海南市本分公司○北市○廣豐老協記益和○廣泰和○亦中○必得成○萬有來○蘇州中市周乾泰內愛勒洋行○觀西許桐椿○煜盛祥○杭州萬利源鴻發達○鎭江益成○揚州實文閣順記○松江生財道○鳳鳴齋○寧波王○老聚春○宏源○乾亨盛○牲記○鼎隆○衛泰○恆康○鳳陽春○牛泰亨○匯康○無錫中英藥房○福順泰○燕湖○森昌信局恒生義剪店○義泰洋鐵店○福記鐵號○傳泰記○南京全昌仁○漢口利通源○萬倍利○大餘利○九江生記○江西洪源發復盛祥

廣益票[illegible]

啓者第八會廣益票頭彩第四千六百九十九號又上附彩四千六百九十八號連下附彩四千七百號均由本行經手出售中彩者已持票來行照數付訖以昭大信特此佈聞

廣濟公司江南義賑彩票十一月念三日開彩

本公司奉 南洋商督憲劉 批飭除廣濟義賑票外其餘各項彩票均不准在內地銷售如再有私售即由本公司就近稟明地方官查封以杜玩違而保賑源除由本公司密派司事分投查察一經察出即遵批就近稟由地方官查封外特此聲明第廿會票已於本月廿五日在本公司如法開彩所得彩號數揭印有對號單分派以便核對如有得彩之票祈携到本公司收銀可也第廿一會票已印出一萬二千張定期十一月廿三日開彩此佈

上洋廣濟公司告白

新開丹鳳茶園

十一月二十二夜演滿庭芳內

吳鳳鳴 雙千紅 郭秀華 張燕芳 金鑲玉 周小文 林鳳芬 周松林 牛鈞山 譚國培 背玉珍 張斗金 一

戰太平 大審刺客 三娘奇聞 殺狗勸妻 化子洞 打魚殺家 設觀姦 鼎說 三足 分開 九件衣

桂仙茶園

十一月二十二夜演

九陣風 一龍 東方亮 程龍 呂發 程永 小喜 何金 汪俊 陳廷 沈秋 呂月 小喜

破洪州 滿堂紅 雙搖會 奪小冠 血濺鴛鴦樓 上大 八蜡 遠獻 宅計 溪皇 莊德 雷花

丹桂茶園

十一月二十二日演

何福 小金 小寄 清壽 五千 一雙 小祥 趙忠 邱寶 林玉 任長 張順 李春

山海關 打探 捉放 虎牢 招親 百將 三大 國草 志船 大悲

十一月二十二夜演

小雙鳳 三中 林培 劉步 四喜 夜月 夏滿 七月 夏燈 萬志 濮月

巧姻緣 水漫 新大勝 排棉 新龍 戲十八 遊腸 盤九 小頭 演洞 三康 本拿

天仙茶園

十一月二十二日演檯包一角

任寶 呂文 小月 謝水 趙松 邱福 周泉 張翠 小阿 周五 孟榮 呂小 張動

雙蜈蚣 伏虎 小雙 齊 南天 藏梅 孟八 鴻戒 翠 拾玉 十三

十一月二十二夜演

小水 孟菊 一陳 謝月 劉祥 小連 萬壽 李雲 大長 趙子 小鴻 孟泉 張

戰樊城 白搖 雙獅 收圖 爲殺 代龍 斷太 打木 薛全 瑤家

新開春仙茶園

十一月二十二夜演

彭玉章 小桂 喜奎 王奎 韓官 金寶 小九 想春 馬飛 周雙 李春 劉廷 李勝

太師回朝 伯紹 暗探 四郎 坐宮 七郎 斷橋 按演 第三本

擎仙茶園

十一月二十二夜准演檯包二角

汪月芬 王桂芳 一陳鳳 小陳芬 王雲奎 小少玉 郭巧官 小雲處 金英 小長庚 陳蘭飛 草上 林桂寶

公主 上松 武鈞 坐樓 失城 空山 開打 計計 打殺 慶九 盜黃 捻子

天仙茶園

特請京都內城府第一等名角

李長勝

十一月二十二夜准演打龍袍

禮拜四拍賣

啓者本行每逢禮拜四十點半鐘拍賣羽毛嗶嘰呢羽綾羽市布原布洋標細布細斜粗布漂布等貨所有各貨列明時辭部內屆期可到本行面拍也此佈 元芳洋行啓

保險可靠

本月初二晚比鄰失慎予在義記行保有險銀囊李肇初君經手此可靠其實一併收銀一特此揚足名吳錦記白

告白

姚永坤之子家年因務正業爲不歸何其親向借貨物往交與父母無此持證明

嫩面玉容散

此散專治男女面上汨亂黑雀斑痣等患每晨搽擦自然滋潤清秀眞賽香妙品每洋照拆四瓶三角上洋二馬路市京都天寶齋便是

新出石印

光緒二十七年

西歷一千九百零一年

華英通商吉書

石印大板紙張白淨字體清晰所有中西月份一切細心改正無訛附通商稅則每價新洋四分寄售本開報館房批發格外公道單函購信力自給原班回件勿

自力信給

啓者本館凡來論說詩詞一有無論列與不刊例信力自給不復概從割愛一律收件近因時有外信取信資用特如開後諸君子力照函務先將力給賜俾免原信本館告白

新聞京報以及每日各色行情請觀今日附張

英商仁壽燕窩公司

批發公道大盒四元小盒二元

本公司派友入南洋暹邏等處採辦眞正上白官燕各路頂上毛燕燕兒專供紳商選擇以其實創製燕窩糖精均以封候老牌氣泥此嚐精萃得中和之至性爲海補之妙品有延年益壽之功凡購服者務須分其玉石精糖精開水化之精綿之立現況糖上山條有仁滋公司中外文字爲記以辦眞傚〇珍珠燕窩精霜每兩十[illegible]〇創製燕窩人扎百頤蓉粉平補氣血童叟皆宜小兒後天不足可以代乳充飢每合二角每打三元三馬路中市英商仁壽公司啓 乙6811

鐵液牛肉汁

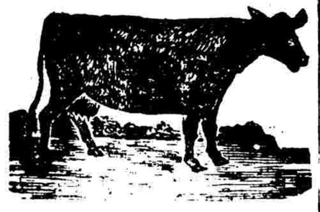

本公司精製鐵液牛肉汁屢驗如與他家牛肉別服之立時開胃生津數日後顏色光潤肢體強健久服能使肉豐滿精神充足泰西久已馳名各家[illegible]分售[illegible]牛家請[illegible]之[illegible]一元每打九折外埠[illegible]信力自給上海三馬路本公司批發處購取可也

寶華公司白 乙5674

出售

今有蕪湖新關相近利康打蛋公司內打蛋所用一切器具藥水等均欲出售如貴客合意者請至本行面議可也 五馬路怡昌洋行啓 乙5930

招領使女 乙9975

自七月間遺家至暴明解維時有女求渡却之不去後云無家者也予重返滬江仍挈而來名喚惠囑年十七歲能言來歷相招使其仍依故主 中茬弄森大昌樓上吳白

遷移

本行向在九江路四號經理火險公司已歷多年素守信實今新添進口洋布各貨茲遷至江西路第卅號門牌與瑞樂洋行同居便是凡我友知便希臨時不勝盼望之至 保裕洋行英商史瓊啓 甲570

通崇海棉花業公所告白

近被潮次名牌包影套冒我[illegible]識我[illegible]偷[illegible]英法探[illegible]補[illegible]分[illegible]飾示禁[illegible]查有拿[illegible]如每百包者洋十元酬[illegible]法界首[illegible]元里善 5639

廣益票頭彩誌喜

第八會廣益千六百九票頭彩第八千六百九十九號連拆與上附出售路號本行由英大彩[illegible]與十張三第[illegible]馬分一九拆有此得誌喜[illegible]街門出四號大莊上[illegible]又千由馬售 乙5737 昌利啓

怡和洋行

經理火險公司

啓者本行承保上海火險凡房屋生財衣服貨物等俱可代保倘有不測立即賠償請至本行面議或欲保者二洋涇橋南首本行面議可也 上海怡和洋行啓 甲556

廣東同仁半濟局 淋濁應藥

此丸專治五淋白濁小便刺痛難忍尿管破爛閉苦異常不堪日久不治或成血沙等症淋滴不息面貌消瘦若不速治身體虛損此症或花柳染毒而來或行房忍精所致餘精未淨或體虛濕熱下注亦能治之此症四天重則七天包可全愈如不效原洋奉還每料一元輕症一料重則二料定可除根 鋪設上洋英大馬路石路口野孝齊茶食號對面石庫門內開張 乙5623

珍珠琥珀 立止白濁丸

豐裕保險

啓者茲有英國納斯蘭公司集資本元一百萬磅自創設以來迄今七十七年現在中地設立分行經理本行經理專保中外房屋棧房店舖及生財衣服等項保費公道倘有不測賠償迅速如欲保者請至二洋涇橋北首本行面議可也 豐裕洋行啓 甲565

泰隆火險

啓者本行今據瑞蘭派得利亞的克火險兩公司專托本行經理俾得自主權衡承保南北市房屋住宅生財美物各種機器廠棧等險保費照律克己賠款異常迅速倘蒙賜顧仍請駕臨二馬路泰隆洋行帳房面議可也 泰隆洋行司理竺鎬章謹啓 甲564

寃哉

GRIEVANCE

去年浙江文學處考取籌學之杜顯名係西安文生今年業習英文素能安分且事母孝君實齋衙亂奉母逃路遇騷危密爲計脫與英教士湯君久識向無嫌隙隨丁教習到堂談道臣啓恒稱其外科之優茲因杜生遭誣拔羈省獄當其由縣解省時沿途號泣曰我無愧於大地惟家無次丁老母缺養罪誠自身莫贖矣噫救其實而狀其主諛其昔而其教天下當無是理爰告中外冀無覆其同邑崔源向就楚幕聞亦係無辜被累云 炳芝之鈍夢鏡等同啓 乙5806

三彩誌喜

江南票第廿四會第三千七百並十四號全張由上下附彩與本街分公泰大利票號得條傳出售此誌喜現售第一廿會票十一月廿一三日開彩 漢鎮公泰大利行全啓 乙5706

江海關啓

啓者本關現有充公茶葉梗絲食米紙張綢緞玉器瓷器絨毯帽貨等貨訂於本月十三日兩點鐘時由魯意師摩洋行代爲拍賣貴客有欲購者屆時齊赴該行看貨可也至貨之拍定之時即須交付銀洋不得推後以至未便帶出千萬勿誤此佈 光緒卅六年十一月初九日 甲571

聲明改記開張

英大馬路新中協記現歸洪記經理牌號換新協記所有往來銀錢帳目一切均歸洪記承認協記之[illegible]項各[illegible]概不與洪記相干特此聲明週知 洪記主人告白 乙5791

新惠通輪船開往

啓者本輪船剛由工廠修竣堅快異常寬暢客艙極其潔淨凡候來客十分週到每禮拜開往本家浦河角仍在日下年期風雨不前招徠往來[illegible]特此登報 乙5767

自來火減價

本公司自西正月一號始自來火減價凡用自來火每一千尺燈用洋一元七角收用火車及火爐者減洋一元五角 上海自來火公司白 甲569

祥茂洋行保火險公司

三555

本行經理英國孟逞士打保火險公司專保租界及南市房屋棧房住宅保費從廉倘有不測照例賠償迅速如蒙貴商賜顧請至後馬路本帳房面議可也 乙5779

莊票被竊

茲於十月十八日遺失南莘隆一莊第五百廿三號本票一紙計洋一千元又二百零四元十月初四期家中來此八角月此票東門外河內路[illegible]被竊[illegible]尋找明白各兩業[illegible]作爲廢紙特此聲明 陳錫齡告白 乙5786

尋人告白

奚咸鳳上海口音年十七歲身小面白三腳遠於六月二十日走失無踪遍處尋找如有人知其下落送信者謝洋三十元送到者酬洋一百元決不食言特此告白 虹口多孫里陳宅 乙5757

保裕洋行保險

本行來經理英國保險公司專保中西火險並及屋宇以衣服貨物等件各種賠款極速江浦紳商惠顧門號江西路本行面議至當照辦以副雅意 總辦 甲560

立止遺精勝金丹

附送鴛鴦籠一只

經云有夢謂之遺心不交腎也無夢謂之滑腎氣不攝也病狀雖同治法則不同市上丸丹而治兩症安能獲效哉遺滑疼足弱眼花頭眩形神羸虛熱自汗成爲癆瘵者有之嘶喪天年者有之終身不育者有之本堂精製丸藥兩種一名治遺勝金丹一名療滑勝金丹凡治遺滑之症佐以鴛鴦籠套法無論新久照法施治可以立止書云治病治其源即斯之謂歟每匣洋一元鴛鴦籠套法詳于方單 寄售上海二馬路全盛信局及三馬路桂仙茶園後門對過大德生只此二家餘無別處分售外埠函購信力自給 順德堂主人製 乙513

醫局遷移

段大房眼科大局向法二十餘年馬路昌今移三四萬一精特門外對內路段家門內知恐不一素病家切 本局啓 乙5758

GRIMAULT'S SYRUP

Of HYPOPHOSPHITE of LIME

8, Rue Vivienne, PARIS (France)

克利馬爾補陽糖汁

此汁最能補陽專療肺肝之病故治高年陽痿精竭神衰傷風痰嗽吐血將癆肺管臌脹咽喉胸腸腰腹諸痛無不立驗每日兩服每服一羹匙照此服之咸謂此汁創製以來三十餘年屢見奇效故今中國通商各口一總華房無不代售 賜顧者須認明此汁顏色鮮紅瓶如蛋式上有鑄就克利馬爾補陽糖汁字樣庶不買僞

英界上洋 大英醫院 老德記藥房 科發藥房 屈臣氏大藥房 房代售

Chinois Shanghai

泰西靈藥

上海棋盤街威建大藥房

啓者本藥房之滋補乳白鰴魚肝油所治各症藥效如神久爲諸公推重早已中外馳名近又博採重醫精心考究闡得化學秘法將腥羶之味煉而爲甘香適口能令服者無苦難下咽所治諸咳嗽破金五勞七傷小兒肌肉不長等症無不奇功捷效諸尊惠顧請認明魚像牌服方知余言不謬

魚油製法精益求精壽人壽世中外知名官醫饒美歷歷堪徵潤而不燥補而能清質純潔白味無羶腥如餐仙露饗口芳馨得爲食品可佐杯羹得爲藥餌功勝參苓試將治症約畧陳明內傷癆瘵潮熱骨蒸陰虛陽痿火燥上升破金吐血癥結痰停肺癰咳逆哮喘不寧少年縱慾目眩耳鳴精神憊倦筋力凋零風痺癱瘓步履顚傾皮膚濕毒瘰癧癭瘤連服一月或服數瓶奇功立著有效無形容顏光澤氣體充盈幼孩服食滋長發榮扶脾健胃補益非輕尪羸瘦損肌肉旋生英華煥發神彩斯呈威建發售萬試萬靈服法簡便功用恢宏言非誇詡價極公平請爲購服却病延齡

大樽每樽大洋一元二角半 中樽每樽大洋六角半 批發格外克已 大樽每打洋一十二元 中樽每打六元二角半

香港 廣東 漢口 上海 南京 威建大藥房謹啓 甲559

戒烟者鑒

本藥房新製除烟八卦洋參餅實爲濟世起見故價目從廉每片八文每匣六十片實洋五角小匣廿二片實[illegible]角每餅一片能戒洋烟一錢誠爲價廉物美出藥之後承蒙戒烟者贊許並荷各日報登載圖[illegible]海內遠近購服者日衆報給再行登報方信本藥房[illegible]不來[illegible]錯[illegible]亦非[illegible]各法大馬路中法老藥房啓 乙5626

亨達利洋行告白

啓者本行新到各式金銀表鑽石指戒鐘錶珠寶手鐲足赤鍍金鏈千里鏡八音琴吹打音樂畫圖合式南針天文規矩尺寸洋傘日香水香烟牙梳一切等貨外價格減此佈 甲567

義記洋行保險

ESTABD 1824 MANCHESTER 義記洋行 保險公司

啓者本行於英一千八百九十六年二月六號經理孟皆司德火險公司計存本銀一千五百萬兩正承保各家房產生財棧房貨物等件其保費格外公道遇有賠欵極其迅速欲保者請至本行可也 甲558

SCOTT'S EMULSION

司各脫滋補鰴魚肝油

此鰴魚肝油潤肺除痰養顏長肉補益氣血堅壯筋骨又能殺除爛肺之蟲改換穢毒之血消除胃經積滯舉凡身體瘦弱胃不消化肺經受病憂鬱癆傷房事色傷破金吐血咳嗽氣喘頸生瘰癧皮膚濕毒癬疥頑瘡小兒肌肉不長筋骨軟弱等症皆能治之不論男婦老少無病常服亦能壯旺精神充盈膚革此乃服食之品衆擅治疾之功清補而不燥滋潤而不膩誠上品聖藥也近有倣效此油用別種魚製造謬云魚肝油冒充巧售僞不知本公司博通醫術從格致化學考驗[illegible]參以珍貴之藥調[illegible]配合精法泡製爲乳[illegible]之色購服靈效起沈[illegible]於不覺者難以屈指[illegible]以業口傳揚同聲贊

實諸君欲買眞貨請至上海豐裕洋行

上洋豐裕洋行經理中國各口事務啓

甲553

燕製除痰聖藥

專治傷風咳嗽喘哮癆瘵以及一切咽喉氣管肺臟各症此藥各大藥房發售每瓶價洋一元 乙6069 上海英大馬路讓和洋行內燕醫生父子藥棧求啓

大彩誌喜

廣益公司第八會頭彩第四千六百九十九號二彩第八千七十一百六十六號三彩第一百七十六號其二彩由小號拆零本街風臣氏藥房轉寄杭州廣發財售出其三彩亦由小號經手付往香港鉅興實號特此誌喜 乙1794 上海廣惠和啓

老太古告白

倫敦格蘭比西火險公司 叭喇定火險公司 阿德來火險公司 勞治愛司具火險公司

太古 B S 水火險公司

列地士科倫水火險公司 561

香樂堂老醫局只此一家

偶用輕粉升藥雷劫火焚

祖傳秘製包醫白濁下疳魚口便毒橫痃血淋楊梅結毒并毒門外科久症重症均無後患 包醫者限日包效醫不好原洋奉趙午後開診上洋三洋涇橋南浜便是 乙5622

包醫

大清郵政收信時刻略節單

寄往何處 輪船名 某日截止收信時刻

寄往何處	輪船名		
火車	十二	上午八點十一點	下午一點半四點
寧波鎮海餘姚定海	盛京	又	下午三點鐘
蘇州杭州紹興	小火輪	又	下午四點鐘
青島	乃士下	又	下午五點晚刻八點至九點鐘
烟台牛莊由烟台轉由天津轉北京塘沽台秦王島	列邊鴉	又	又
烟台旅順口牛庄由烟台轉天津由京北秦王島由烟台轉	福山	又	下午六點鐘
秦王島轉北京塘沽天津烟台牛庄	永清	又	又
福州羅星塔三都澳	海琛	又	又
香港汕頭廣州梧州	致遠	又	又
長江各埠等處	大通	又	又

郵政局 掛號信件包裹匯票應於五點鐘前送交

十一月十一日進口輪船 禮拜二

輪船	由	公司
江天輪船	由寧波	招商總局
海定 又	由烟台	招商總局
長安 又	由長江	鴻安公司
江永 又	由長江	招商總局
萃利 又	由長江	麥邊洋行

十一月十二日出口輪船 禮拜三

輪船	往	公司
大通輪船	晚往長江	太古公司
長安 又	晚往長江	鴻安公司
普濟哈 又	開往烟台旅順口	禪臣洋行
膠州 又	晚往膠州烟台	美最時
海琛 又	晚往福州	招商總局
永清 又	晚往烟台	招商總局
致遠 又	晚往香港汕頭省城	招商總局
盛京 又	下午寧波	太古公司
福山 又	晚往烟台	怡和洋行
伊利士 又	晚往香港粵省	禪臣洋行
吳淞 又	晚往汕頭香港省城	太古公司
淡水 又	晚往汕頭香港省城	太古公司

十一月十三日出口輪船 禮拜四

輪船	往	公司
大利輪船	晚往長江	三菱公司
萃利 又	晚往長江	麥邊洋行
瑞泰 又	晚往長江	鴻記洋行
江天 又	下午寧波	招商總局
江永 又	晚往長江	招商總局

十一月十四日出口輪船 禮拜五 元和輪船 晚往長江 怡和洋行

十一月十五日出口輪船 禮拜六 益利輪船 晚往長江 鴻安公司

十一月十七日出口輪船 禮拜一 德興輪船 晚往長江 鴻安公司

啓者本館凡有外來書函詩詞等件信資務自給發否則概從割愛凡投件本館者函面或書主筆房收或書帳房收均無不可非某人專函不必

新聞報附張

不取分文
本館開設上海英租界望平街南首

總巡新政 ○浙省印委各官例須於受事後晷行新政以惠閭閻刻自上城保甲總巡史靜夫刑駕希差以來查得梅花碑一帶爲江湖賣技者流聚集之所游人如織每有痞棍席地聚賭及抽簽子財神寶搖小會擲骰子等種種名目誘騙鄉愚入其彀者無不立罄腰纏實爲地方之害因飭一律嚴禁幷派幹役稽查逐拿淨盡矣

吳門官報 ○十一月初四日候補道沈佺辭行赴太倉 楊炳震稟知奉委赴昭文公幹卸辭 縣丞白埏稟謝奉委上海貨捐局查驗差卸辭 指分江蘇本班儘先補用府經歷趙作霖安徽人由皖驗看領咨來省稟到○初五日知縣程海時由滬來稟知奉蘇松太道憲委解戶部餉差並銷滬南馬路工程局差 鄒炳麟稟銷解京餉差 直州判胡顯勳稟知奉委解餉赴清江 理問許寶穗稟辭赴滬見道憲 從九文煒專丁稟知十月廿一日在漢口漕運差次聞訃丁母憂 甲午翰林院檢討江春霖辭行赴陝西 太湖水師營務處兼帶正前營許國祥辭赴常熟 管帶撫標中營水師劉榮盛稟辭赴吳江各處查啲點名 遊擊任毓山稟知奉委帮帶撫標中營水師即日到差 管帶蘇防前營都司徐誠槙稟辭赴宜興

誘拐宜懲 ○淞滬自設火車往來甚便不料每有販拐匪徒潛行赴淞散居鄉僻勾通本處蟻棍狼狽爲奸而最甚者則有一種崇明老嫗專誘婦女幼孩販賣他鄉日前聞有男女二孩已先後被拐至淞行將他往幸爲旁人覷破設法扣留並代通知家屬前來領回完聚想新任寶山縣金大令嫉惡如仇或當急爲訪拿懲一儆百以絕根株則閭閻受惠良多也

不准控追 ○協和昶號主盛稷生投英美公廨控經手戴嘉賓吞賴貨銀等情前晚經張司馬升訊盛供前歷戴姓經手號事嗣因號即閉歇查明各帳被戴用空五萬之譜爲此控追訊之戴供經手各帳並無此數況號係廿三年分開豐後未及一載即閉已將各帳交明清楚今忽誣控求賜鑒宥司馬核供之下以事越數年何以至今始控況盛梧岡與互控一案亦未供及顯見不實從寬一併開釋不准

着提欠租 ○滬南恒生碼頭泰記烟館主張和尚近因虧欠房租房主向索無着投控縣署昨由汪邑尊飭差協甲前往提案候訊矣

誘拐破獲 ○法界菜市街合興里甬人張春甑之使女冬喜前日被已歇傭婦某氏誘至盛京輪船騙往他處茲爲法包探黃和孝督見拘送捕房經克總巡訊供屬實判將冬喜傳張領去氏着押候解堂懲辦

各局犯聞 ○教民張榮泉曾娶周氏爲室前年張逝世周氏由教堂司鐸作主許嫁與教友吳阿慶爲室成親未久氏忽於今春私逃出外匿居某木工家內事經天主堂頭司鐸查悉以木工並未入教違章留人因將氏尋獲送至廿三七舖巡局請究不知盛二尹如何訊斷也○楊阿榮積欠王家碼頭路大米行帳洋三十四元三角昨由行主遣人投控十六舖中局請追局員陳二尹飭押候究○船戶陳裕甫被夥奚八觀陸阿虎私竊船上油鹽等物前日由陳控經善後局奉葉司馬提訊奚等供認竊物質洋十圓分用現已無力交還求宥司馬判各責八十板以儆

英捕房瑣述 ○許貴榮昨在中旺街後面向某氏婦調笑爲氏夫阿七所見忿不可遏扭控捕房捕頭本欲押辦姑念一再苦求從寬判押乞丐牢一天斥放○前夜十點鐘時某輪水手西人因在大馬路泥城橋西某西國酒店沽飲過醉沿途胡鬧爲巡街印捕所見恐其肇禍拘至捕房押候酒醒斥放○四馬路某烟間前夜被竊烟槍一支開單報捕請緝捕頭准之○包探察少卿昨早巡至廣東路見竊賊周阿二竊得某姓家衣物拘送捕房飭押候究○馬夫洪福康張文林在浙江路某老虎灶內賭博起衅互相兇毆由捕拘送捕房各押一天以儆○王成根昨日不知由何處竊得布衣等物在石路某押店消贓爲探查見拘送捕房奉飭押辦

美捕房摭聞 ○美界菜市街三百廿七三百三十三兩號門牌內近有廣東著名賭棍萬生等糾衆開賭通宵達旦晝夜不絕事爲捕房訪聞密飭中西包探嚴拿務獲重辦○虹口某機廠工匠廉某近被人涉訟英廨經讞員張司馬准詞飭差持文至美捕房協同包探前往拘送捕房奉飭來差帶回訊究○某號華捕昨早巡查至西華德路橋畔見有三四歲女孩迷路啼哭挈入捕房奉飭留養旋經其母王劉氏前來認領而去○某西人前夜因飲酒過醉乘某號東洋車至靶子路停車詎該車夫見其酒醉約得同類三人將西人身內金四開摸去西人酒醒函報捕房昨由包探劉阿炳拘獲車夫兩名解入捕房奉飭押候拘到同黨再行送解請究○巨竊小崇明迭犯案情不悛前夜更深時又用軟梯扒上西華德路鴻裕當牆上當爲巡街捕查見喊捉總包探張阿五經過併力拿住解入捕房押究

上海虹口元濟善堂經收閏八月九十月分月捐一文愿常捐清單 ○唐傑臣翁月捐洋十五元陳可良翁醉樓翁二戶各六元黃薰南翁義成號二戶各一元錦章號七八閏八月三元同春祥又六角唐蘊輝堂又三元吳敬堂翁一元五角陳雁初翁九十月二元錦章號又一元永增祥萬順曾鉅昌降三戶各一元李珊記興昌一燧泰號長和號元昌號五戶各六角聚昌號寶昌號寶興號源泰號生昌號順興源恒昌號利亨號同春祥成昶利恒裕昌十一戶各四角梁日三翁惜字捐六元共收月捐洋六十一元五角 梁日三翁每月廿五愿禮和帳房廿愿華榮和怡珍居盛益齋巢翰齋巢金氏潤德堂六戶各十愿致寶長七愿至義居六愿華榮昌五愿守拙子湧幢氏靜慮居姚子峯顧菊生童長海六戶各二愿樂善居士胡志明陳三元三戶各三愿共計一百四十四愿閏八月共收錢四千三百廿文鍾蟹輝六愿何麗初王禮堂鄭梅庭翁三戶各五愿黎連勝于尊勳洗經珊翁三戶各三愿龔始端翁二愿蕭壽堂徐宗滿昭敦氏三戶各一愿共計三十五愿七八閏八月共收錢三千百五十文○陳雁記每月五十愿于岐山卅愿梁日三翁廿五愿禮和帳房廿愿華榮和怡珍居盛益齋潤德堂巢翰齋巢金氏六戶各拾愿致寶長七愿至義居六愿華榮昌五愿守拙子湧幢氏張季園姚子峯顧菊生童長海翁六戶各二愿鮑蝴帳房四愿樂善居士胡志明陳三元翁六戶各三愿李芹香一愿共計二百三十二愿九十月共收錢十三千九百廿文熊記至元八月又八月錢百八十文九齋號不計愿鴻貲翁九角老升和一元五角洽盛恒二角麥義民翁恤嫠錢一千八百余明三翁恤嫠錢一千二百通共收錢廿四千五百七十文洋四元四二

謹明某人收啓本館當日告白收至排印時爲止無不從速排登編後賜顧者務祈加早交下以便詳細校對而免貽誤特此告白

摘錄光緒廿四年華輿公司稟 前任上海縣黃觀察 前任會審分府張直刺准給告示
在任候選道江蘇松江府上海縣正堂黃 爲出示諭禁事據職員孫瑞喚稱云云爲此示仰諸色人等知悉須知華興燕窩公司係職員入南洋暨辦上品燕窩用機器製成糖精原爲力求濟人起見豈容仿冒混淆漁利害人自示之後倘敢假冒該公司創製燕窩糖精名目許該職指名稟縣提究以憑懲辦決不姑寬其各凜遵毋違切切特示 軍機處存記花翎候補直隸州正堂辦理上海英美租界會審分府兼辦洋務局提調張 爲出示諭禁據職員孫瑞稟稱云云爲此示仰諸色人等知悉示之後毋得假冒南洋華興燕窩糖精牌號各宜凜遵毋違特示 乙5815

敷應藥
上洋大馬路與寶街杏濟堂奇售壯陽秘寶 歷練氏製
世人每以行房秘藥稱是淫藥乃人云亦云耳如京城某大藥肆膾炙人口之小香丸豈亦是淫藥耶此乃婦人子宮寒冷所用者也我之勃靡藥不過男子陽衰小弱而房間起一陳道理也行房者夫婦敦倫之大道也男子元陽既衰是終身之大憾未有子者必將絕其嗣矣勢不得不藉藥力而提起之而壯固之則夫婦之道可行矣○可娶也服藥尚嫌其緩不如此藥之見功神速也豈非大有功於陽衰者乎行房者外人不得而見之事也所用之藥故稱之曰秘藥秘藥大非淫藥可比也淫藥者何不可明使人知服之人身中遭其害而不覺自然心神搖盪入邪人陷套弄出羞廉鮮恥之事此之謂淫藥君子法所不容者也此勃靡藥乃異人傳授秘法藥不過一分能使元陽堅固豐倍於常勁而不洩任意房事不須服食必無傷身之處大瓶洋二元小瓶一元價力自給 乙5624

老中法馳名夫婦續嗣靈丹壯陽種子丸調經種玉丸夢遺滑精丸
本老藥房製九種丹陽種子丸功效神速專治男子腎虧陽痿再海狗腎通靈猴腎鹿東鹿腎野馬腎虎牛等丸鞭爲君佐以溫腎固精諸珍品製煉成膏將藥炒丸故能服下即化者速效快主治男子色慾過度陽痿不舉或不堅久精冷精薄無力遠射不能種子速宜服此補足元陽自然堅固強壯求嗣易如反掌每大盒二元小盒一元如欲定評每合一料服一旦年一計洋五十元○調經種玉丸專治婦女經水不調或前或後或臨期腹痛或過後腹痛或多或少色紫色淡面黃肌瘦赤白帶下子宮寒冷永不受孕服此旬日帶止痛定宮煖經正自然功度而孕成矣屢試屢驗百發百中每合一元○夢遺滑精丸專治一症由思想無窮而患亦由色慾太過而患蓋有夢而洩者曰遺精有不夢而洩者曰滑精若久患不止元陽脫絕無可挽救惟此丸神速如當買能立服立止每服十二粒價洋一元每粒一角○凡蒙賜顧本藥房各種藥品務請移玉法大馬路大自鳴鐘西首寶興里對門中法老藥房庶不致悞本邑南北市並無分舖幸勿錯買 乙5612

神效珠黃搜毒丸
廣東同仁半濟藥局○秘製珠黃搜毒丸專治男女毒門限日全愈可稱藥到病除○假冒甚多購者留神
夫海上之繁華甲天下推大宗秦樓林立烟花成市往往年少子弟偶失足於妓館以致毒症傳染雖延醫看治久而無效若購外科雜免倒提之藥若請內科不免瀉利之品雖一時見效難保後首之憂往往少年因此體質更弱或惡後首潰發總而言之恐慮無窮之故本主人目見甚多心實可憐可憫故今海外異人獨傳秘方善治之法功如影響萬無一失故敢問世設之市上所購諸藥萬難可比但是丸合珠黃之品專治楊梅一切毒症或傳染或自生瘡痍疳疔疹魚口下疳腎莖及上攻而部天窗口鼻等症雖難述盡但服是丸一二瓶即可全愈雖極重之症再服四五瓶包可除根永無後患此實毒門中之仙丹請弗輕視本主人非敢圖利實存濟世之心故傳藥本意合半濟之志每服一元如有破爛外用珠黃下疳散此藥搽上去腐生新生皮長肉必發必中可保永遠不發每瓶五角 舖設上海英大馬路石路口野荸薺茶食號對面石庫門內開張 乙3720
上海經理批發號 廣惠和 鉅安 萬利昌 杭州廣發財代理

廣益公司彩票十二月初八日開彩
本公司奉○駐滬各領事暨○英美工部局論准在案承辦上海彩票備足實本十五萬元存歸匯豐麥加利銀行長期洋十萬元餘款分存匯劃各莊以昭實誠信已經開過八會通商各埠一律暢銷每會彙中西○紳商衆目共覩至公無私今發售第九會票設額一萬二千號按期仍在張園開彩屆時務望○光臨如蒙定票請至英大馬路泥城橋外第六號本公司處可也○茲將中式彩數列後 頭彩一張得洋一萬六千元 二彩一張得洋四千元 三彩一張得洋二千元 四彩二張各得洋五百元 五彩十五張各得洋一百元 六彩三十張各得洋五十元 七彩八百九十張各得洋二十元 頭彩上下附彩各得洋三百元 二彩上下附彩各得洋二百元 三彩上下附彩各得洋一百元 共得彩九百四十六張
上海廣益公司告白 乙5769

壯陽擯鐵丹
上海英大馬路拋球場老悅生洋貨號杏林軒丸藥號寄售闢椿氏
此丸乃採北陽極品自開天闢地以來未曾有此種奇靈之藥別人未曾用過故不知其妙余曾將此藥見贈同儕不獨日靈皆欲得余之秘方余千山萬水始得此方豈肯輕以示人哉服此丸者如臨敵時上足糧餉整齊勁旅百戰百勝未能稍剉其鋒何也此腎氣充盈之故也此丸固丹田氣壯命門火培補元陽功勝茸茸老人年過火衰食而不化者服少許勝服諸般補藥大瓶洋二元小瓶洋一元 乙8625

南洋公學譯書院新譯斯密亞丹原富
歐洲二百年前理財政策多與中國相似自此書出英國首先採用遂立今日富強之基今中國患貧久矣和議既定必以整理財政爲先本公學敦請候官嚴又陵觀察譯成是書以備參攷原書雖嫌稍舊然斯密爲理財家之祖其說多歷久常新間有一二爲後人所糾正者亦經嚴君採譯列爲案語全書共分五部現在先印甲部約得十二萬言即日出書仍在上海廣學會稽葉山房中西書室三處寄售其餘四部暨斯密本傳原序及本書所附地名人名雜名各表中西年表一俟甲部印成即行續印 乙5727

天章綢緞莊照批開剪
上洋三馬路朝宗坊內○于十一月初一日起重訂價目逾格從廉○另備各色花素摹本寧綢頭累喜幛祭軸料每尺五角
本莊向在蘇杭等處自造各種時花紗羅綢緞等貨批發零剪定價克己始創劃一自從減價已來荷蒙各紳商源源賜顧幾至應接不暇是以各貨更加精益求精其價格外克己概照批發價另剪以副雅愛此佈
頭衣湖縐○每兩○四錢一分○正號寧綢○每尺○六角五分○副號寧綢○每尺○五角九分○正號摹本○每尺○六角五分○副號摹本○每尺○五角九分○時花滯緞○每尺○一元一角 乙861

滙豐銀行告白
啓者本行收足資本洋一千萬元公積英金值洋一千二百萬元又銀洋二百萬元共合洋一千二百萬元另議定備用股本洋一千萬元總行開設在香港分行在倫敦廈門暹羅包帶維亞孟買加拉吉打古隆北福州荷蘭漢口神戶長崎意陸伊羅禮咨呂宋紐約檳榔冷宮西貢舊金山新加坡蘇拉巴亞天津北京橫濱其上海行與各商往來暫存本行之銀每日結帳者其息長年二厘存至二十萬兩爲止存一年者其息照長年五厘算存六個月者其息照長年四厘算存三個月者其息照長年三厘算代付本埠匯票並辦理銀行一切應辦事宜匯票可以匯至倫敦及歐洲印度新金山美國中國東洋等處大通商碼頭特此佈聞
光緒二十六年八月初四日 甲651

綢緞大減價 杭州綢莊遷申

在五馬路棋盤街轉角三層樓洋房同芳居對門擇于本月二十日起

被北京擾亂市面清寥銀根日緊故此遷移到申情愿脫貨售現價目大減照本折扣本則寄設門面因恐開銷浩大所以暫借華隆衣莊九畝綢緞棧零剪出售本莊存貨甚多各種頭號內廠寧綢花素貢緞各種羅春杭紡實地京紗各色金銀庫緞各種織金顧繡男女袍時花時色各種綢緞俱全倘仕商欲辦使宜綢緞請速購辦可也限售月餘仍回杭省 乙5682

京都大寶齋○善治花柳毒門珍珠八寶化毒丹每瓶洋二元限日包愈永無後患

男人白濁婦女白帶二種奇藥有砥柱中流之力

秘方驗藥 患者請看

聚集足精則身壯體健百病遠避濁者係體虛濕熱下注或行房忍精不洩或受霉污濟未清致染白濁若不調理體肉日削百病皆起非但精神有碍且有壽元飲關服此理濕毒清小便止痛養固元神真淋濁之聖藥每盒價洋一元○女要血充則經期調和六脈流通帶者係陰虛血虧所成或房事情志失遂或濕濕入於膀胱致患白帶染久不治將必不調身必瘦怯由此關乎生育須防日枯之害服之煖宮止帶旺血調體種子根苗也每盒價洋一元○本齋方秘藥驗以供人用世有患此者請即試弗疑○售處在上洋二馬路西鼎新里洋青石庫門京都天寶齋便是 乙5662

乾坤種子膏

三多九如堂主人獨製神方乾坤種子膏當日見功靈驗無敵照本發兌以濟鰥獨之苦本埠托上洋二馬路全盛信局一家經理 乙5683

是膏分乾坤二種男貼乾膏女貼坤膏中有丸一粒貼臍中專治男子色慾過度陽痿不舉或不堅久精冷精薄不能遠射難成子息或夜夢遺精貼之當日見功通血脈固丹田壯元陽補腎水添精益髓草妙於此雖八十老翁貼之亦無不立見奇效坤膏中無丸貼臍中治婦女經水不調或前或後陰虧血枯白帶白淫面黃肌瘦子宮寒冷不能受孕貼之即能扶陰煖宮種子若艱於子嗣者夫婦同貼得乾坤化育之功實爲恭禧調和之美一索得男誠可異也本主人一片婆心念世上鰥獨之苦而設並非圖利但見購者鑒之本堂所製無多買客紛至恐有假冒等情內外另用石印朱墨紅仿單二張以爲識別每張價洋一元每對二元○蘇州○杭州○溫州○寧波○嘉興○硤石○湖州○松江○吳淞寄全盛信局○南京 鎮江○九江○蕪湖○揚州○天津○京都寄全泰盛信局○福州全聚福信局○賜顧者就近購取可也

漢口新開同春銀樓

擇於十一月初四日開張

本樓開設漢鎮集稼嘴下首坐西朝東洋蓋石庫門面精造滿漢金銀首飾增鑲時新花樣鍍金法藍包金點翠細巧各色俱全加煉足字十足條錠盆金如有低潮包管回換凡蒙賜顧者請認明本樓庶不致悞 乙5641

治毒八寶犀黃丸

三多九如堂秘製毒門聖藥當日見功靈驗無敵 寄售上海二馬路全盛信局一家出售另有乾坤種子膏每對二元

善治楊梅結毒橫痃便毒各種下疳小便或腫或爛或痛或痒流濃流血或宿毒入于脾經發于頭面遍身紅斑點痼疾痛瘡或宿毒入于筋骨四肢痠軟骨節疼痛行步艱難或毒氣上攻咽喉腫痛聲啞鼻爛損鼻梁直頭生軟骨或沉肝腸梅毒煩消疳凡一切男婦恐難服此即日見輕旬日全愈而無後患雖極重之患毒宿毒何難拔除毒淨誠治毒至寶也每服一元

立愈下疳珍珠散

專治各種下疳小便腫爛疼痛膿水淋漓不堪不論包頭疳袖口疳楊梅疳疔疳蠟燭疳一切奇形惡毒敷之立即見效消腫拔毒去腐生肌除爛結皮雖陰戶各種陽物爛至盡者亦效如神誠下疳之至寶拔毒之靈丹每瓶一元寄售上海二馬路全盛信局一家出售三多九如堂啟 乙5685

敬頌良醫梁穆初先生

梁穆初先生積學士也世傳儒業兼習岐黃其於脈理經絡諸書無不盡窮其奧於男婦老幼諸症莫不兼擅其長所至之處醫林稱道之妙手也茲值赴北鄉試暫寓申江子元等懇請出診俱蒙實效凡男婦科一經診後藥到回春容足故特表先生學問淵深而亦誌先生妙術神奇也奉勸世之抱恙者其亦請先生診爲可先生寓所上海同慶公棧內

黃子元 陳滋莊 辜吉甫 王翰山 李西垣 謝錦卿 仝啟 乙5719

神效牛力肉汁

本公司由加拿大新金山奧大利亞各牧牛場擇選上等佳牛製成此神效牛力肉汁其功效與別家所售迥不相同凡人服之身體強壯精力百倍其開胃益氣補血潤顏尤爲餘事正氣補足疾病不生泰西久已馳名茲特運至中華各口上海內地各大藥房均有寄售函購賜顧者請認明牌號另有彩畫本洋行製造功用向寄售處取閱可也

企公牛乳公司

今有頂上企公牌鮮牛奶凡購買者須認明以下宣上圖式凡不但盒上紙黏之圖樣如是尤須認明嵌印入匣鐵之中如以上所繪圖式一般合二者方爲真實否則即爲贗鼎請公等勿爲其所欺可矣 乙566

企公牛奶

英商泰和保險

啓者本行承保洋房貨物火險本英金二百四十萬磅合規銀一千八百萬兩因蒙紳商信孚生意日增月盛前設分行之上故前公司不數承保今又添設以廣招徠專保華洋屋宇棧房局廠店號家宅貨物生財裝修衣服等件行大例火政南市一律火逢不測火速照賠眞所謂泰山可靠和氣生財非過火暇也如蒙賜顧即請至新馬路新閘後本公司帳房面訂爲盼此佈 乙563

奇奇

種子仙丹○靈驗非凡○鋪設上海二馬路中市西鼎新里石庫門內交易○虛言欺人罪我惟天

服南洋華濟公司打虎牌極品牛髓粉功用總目 每聽一元每箱六聽價洋五元 寄售上海望平街新聞報館帳房

一氣體素虛者服之能精力彌滿神氣充足大補陰陽
一案牘勞形者服之能用心堅耐思慮周詳不致疲倦
一將帥從征時服之能運籌帷幄決勝戎行愈戰愈勇
一耕作食力人服之能手足耐勞筋骨有力克任艱難
一癖嗜烟霞人服之能豁除積痰津液不枯勿致燥渴
一痰濕壅阻人服之能驅除濕瘴日臻強健
一婦女未孕前服之能正體常調易結珠胎身體健旺
一男婦每日常服之能功著全牛力扛九鼎虎無限奇妙
一氣體素壯者服之能飲食愈增精神益固永無疾病
一虛不受補者服之能漸受奇益日見有功斷無阻滯
一士子臨場時服之能盡心對策刻意研經不傷神氣
一經商勞頓人服之能盡心會計專意貿遷幾忘辛苦
一兵士操防時服之能身任勞苦力耐馳驅倍增勇銳
一出門行路人服之能氣體常充風寒不入隨處平安
一航海暈船人服之能嘔吐不作神志安舒無妨跋涉
一洋烟既戒後人服之能常受調補不思吸食永免沉淪
一大病初愈後服之能滋補氣血調和脾胃再無疾病
一花柳受毒人服之能培補後天消除積毒永保安寧
一腎水虧弱人服之能扶陽益髓固本培精威壯
一婦女生產後服之能栽培氣血調養榮衛免多勞損
一男婦偶然試服之能氣力忽添飢亦耐渴見力量

本公司分設上洋二馬路書錦里對門賜顧務請認明打虎牌爲記庶不致悞 華濟公司謹啓 乙5693

京都天寶齋人參鹿茸海狗腎扶陽種子衍慶酒丸

既舉未久或稍遇精冷或未交精泄泄而不射雖年輕損傷體弱之人服之轉弱爲強白髮老翁服久陽足宛如幼年時也任意歡樂久戰久勝扶陽種子功效神速常服補命門益丹田開胃健脾壯筋活絡培元固本養精烏鬚黑髮返老還童却病延年多子多壽每料雙料廿兩卅六元每兩雙料二元單料減半○另有始創秘製參茸海狗腎壯陽補身種子衍慶酒大瓶四元中瓶二元功效同上此酒如購十瓶照市九扣○壯陽煖腎種子膏每張一元○扶陽第一海狗腎每條洋六元○假冒甚多購者慎之

海狗腎一物名曰膃肭臍其性大熱扶陽補腎固一切諸虛百損五勞七傷夢遺滑精陽痿疼痛之力服則立驗本齋獨秘良方用真正吉林老山人參關東鹿茸海狗腎並各種滋補貴品君臣佐使相配藥性和平不燥不熱兼治男子陽痿不舉而不固 乙5731

懷德堂包醫外科毒症

比衆不同○別有奇效

包醫毒門

花柳楊毒掃春丸○此丸用犀黃珠粉合成專治男婦楊梅結毒廣瘡疳瘡魚口便毒下疳小便腫爛小便後血淋白濁淋漓痛如刀割或婦女陰戶破爛疼痛一切經重毒症服之立效永無後患生育照常○每大匣洋一元○橫痃便毒內消丸及靈速丸○每大匣洋一元○小便腫爛生肌丹○每匣五角○珠珀立止白濁丸○每匣五角○八寶五金收口散○每匣洋二元○婦女白帶丸○每匣洋一元○小便一切新久惡症不可醫者包醫一切無論年深日久半斷根好小便爛去半斷或年深梅毒透頂損形去半○本堂在申每日午前一點鐘止診斷不取分文不取若用輕粉倒藥○當面驗人貪獲利○洋外上包治症活人無格認明上洋

儀良人多矣兒多誤風吹不知無恐受害○已不救○分文不取若用輕粉倒藥○當面驗人天下證取○近有假冒認明上洋六馬路中市潮州館樓西首十一二家水昌煤炭店隔壁懷德堂便是的實 乙5609

上海華興公司 燕窩糖精 再聲明假冒

華興燕窩糖精大盒五元小盒二元半

本公司創製燕窩糖精已歷久遠貨真價廉近悅遠來銷場日大假冒日多故前登燕窩糖精真僞辨別上中下計十三條庶閱者留意不致錯購僞貨

上海縣會審公堂給示各大藥房分售百四十號戶上海縣額示方告示附送精譜一本不致誤隨貨附送珍珠牛髓粉每瓶一元每打十元杜假冒 乙5763

祥茂洋行告白

祥茂皂 本行在英國高價聘請名廠精製各種肥皂貨真價實
祥茂皂 本行採辦上等原料精工製造
北極皂 遠近馳名
北極皂 本行牌號已經註冊
公益皂 各色俱全
公益皂 皂以顯水
必地皂 遠近馳名
必地皂 將本行各牌發明於
渣厘皂 上等貨色
渣厘皂 誠實可靠以
祥茂皂 係照明牌
祥茂皂 洗衣潔淨
祥茂皂 洗濯衣服

祥茂洋行出貨精

本行牌號肥皂祥茂恐被仿冒本洋行已在中國各埠註冊凡有假冒牌號者經本洋行查出定即送官究辦決不寬貸 乙5690

公贈匾額

京都同德堂主人鏡湖司馬大人德鑒

金丹換骨

上海 蔣斯敬 丁義欽 馮子鈞 楊彩章 張明志 姚蘭谷 趙名川 張士俊 何鴻度 鄭利華 全頓首拜贈 乙5730

協裕泰土棧

本號開設川西善街已久交易馳名今選大土小土發兌價廉貨真各處批發每兩洋... 乙5604

慶豐土棧

批發洋藥烟膏

本號開設首次自運各種烟膏價廉物美茲遇大張在上洋加工製造... 乙5105

十一月十一日上海金銀錢洋行情

英洋	本洋	銀拆	洋頭	錢牌	衣找	卡找	市赤	足標	邊期	沙金	現貨合標金
七錢三分四	九錢一分	二分	七錢二分三釐	八百五十文	九百十文	一百十七千	一百十八千	三百四十六兩	三百三十八兩	三百四十四兩	無市

十一月十一日上海匯票行情

倫敦	電匯	一先令一辨士零二之一
	現期	一先令一辨士一六之九
	六十天	一先令一辨士零四之三
	四個月	一先令一辨士零八之七
票欠	四個月	一先令一辨士一八之三
	六個月	一先令一辨士一八之五
法國	電匯	三勿郎克六十
	四個月	三勿郎克六十
德國	電匯	三勿郎克七十
	四個月	一買克九十
美國	電匯	三買克零三十四
香港	電匯	金洋六十九元四之三
	現期	金洋七十一元四之一
日本	電匯	金洋七十二元四之一
	三天	金洋七十二元四之一
	十天	金洋七十一元四之三
	電匯	金洋七十元四之三
印度	電匯	二百十四羅比
	現期	二百十四羅比半

十一月十一日上海油米麥荳行情

牛荳油	八兩七錢
牛子油	七兩九錢
萊生油	八兩二錢
白破	四元二角
白白陳	四元三角
棧米	三元六角
南白米	三元八角
白元	四元七角
薑秈	三元七角
小麥	三元二角
觀荳	二元四角
新米	四元

十一月十一日上海土行情

三冬公	八百五十四兩
陳公	八百三十四兩
新冬喇	七百九十六兩
三喇	八百四十四兩
陳喇	八百四十二兩
新喇	八百零八兩